

QUADRO DE ESPÉCIES VEGETAIS					
CÓDIGO	QUANTIDADE	UNID.	NOME CIENTÍFICO	NOME POPULAR	PORTE
ÁRVORES					
1	0	muda	Bismarckia nobilis	Palmeira-azul	3 m
2	0	muda	Wodyetia bifurcata	Palmeira-rabo-de-raposa	5 m
3	8	muda	Cycas revoluta	Cica	0,8m
4	879	m ²	Arundinaceae compressus	Grama São-Carlos	-
5	808	m ²	Zoaria japonica	Grama esmeralda	-

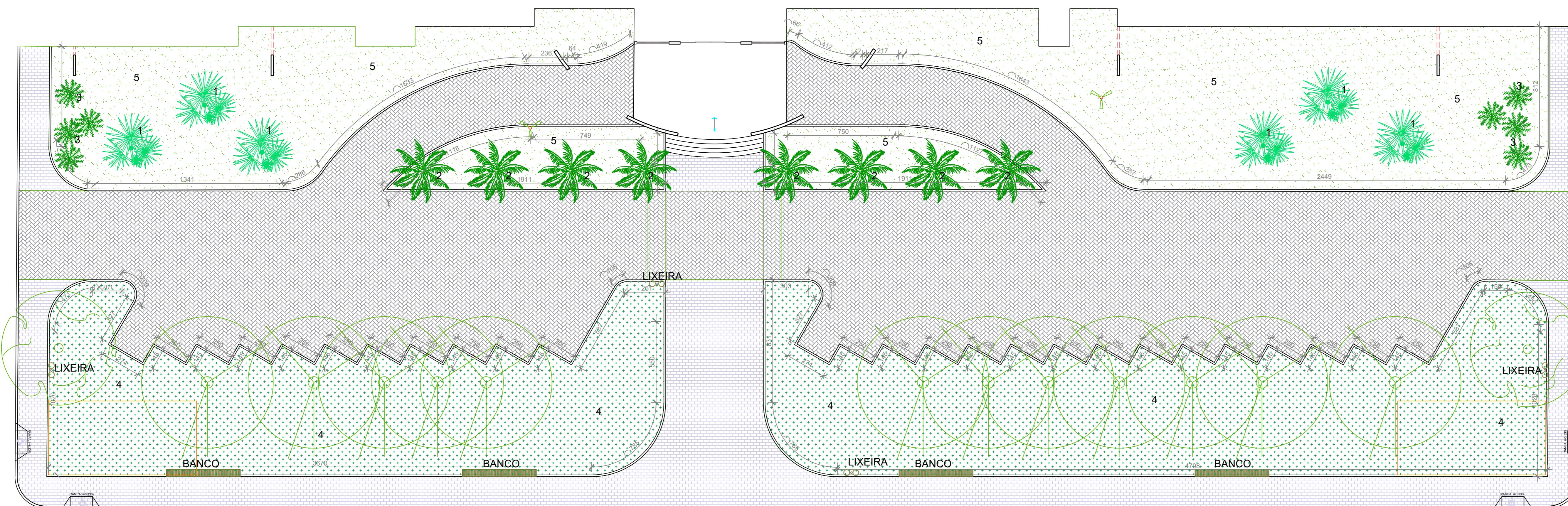
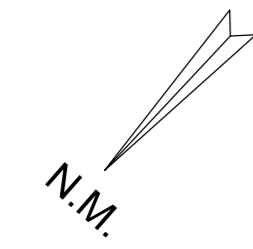

PLANTA BAIXA
ESC: 1:150

PREFEITURA	
CAU	DECLARO ESTAR CIENTE: - QUE A APROVAÇÃO DESTES PROJETOS NÃO SIGNIFICA O RECONHECIMENTO DO DIREITO DE PROPRIEDADE DO TERRENO. - QUE O HABITE-SE SERÁ FORNECIDO PARA: 1) PROJETOS EXECUTADOS SEM MODIFICAÇÕES. 2) REDE DE ÁGUAS PLUVIAIS NÃO LIGADAS A REDES DE ESGOTOS E VIGI-VERIA. 3) PLANTIO DE 01 (UMA) ÁRVORE PARA CADA 12m (DOZE METROS) DE PASSEIO. 4) QUE DEVERÁ SER MANTIDA PARA FISCALIZAÇÃO NA OBRA LIMA VIA DESTE DOCUMENTO E O RESPECTIVO ALVARÁ DE LICENÇA.
KARAIBA CONSULTORIA PÚBLICA & PROJETOS	
PROJETO PAISAGÍSTICO - REVITALIZAÇÃO DA PRAÇA TANCREDO NEVES	
PROPR.: PREFEITURA MUNICIPAL DE TUPACIGUARA RUA BUENO BRANDÃO ESQ. COM AVENIDA ADOLFO FIDÉLIS BAIRRO PAINEIRAS TUPACIGUARA - MS	
ASSINATURAS	QUADRO DE ÁREAS (m ²)
 Tan Carlos Alves de Oliveira PREFEITO MUNICIPAL DE TUPACIGUARA	ÁREA DA PRAÇA 3.370,25
 PROFESSOR TÁTIAS REBELO DE MOURA ARQUITETA - CAU 49231-1	ESCALAS INDICADAS
CONTEM PLANTA BAIXA E DETALHES	DATA JANEIRO/2020
	PROJETO FOLHA ÚNICA
	DESENHO GUSTAVO R. MOURA