

Corte AA
escala 1/50

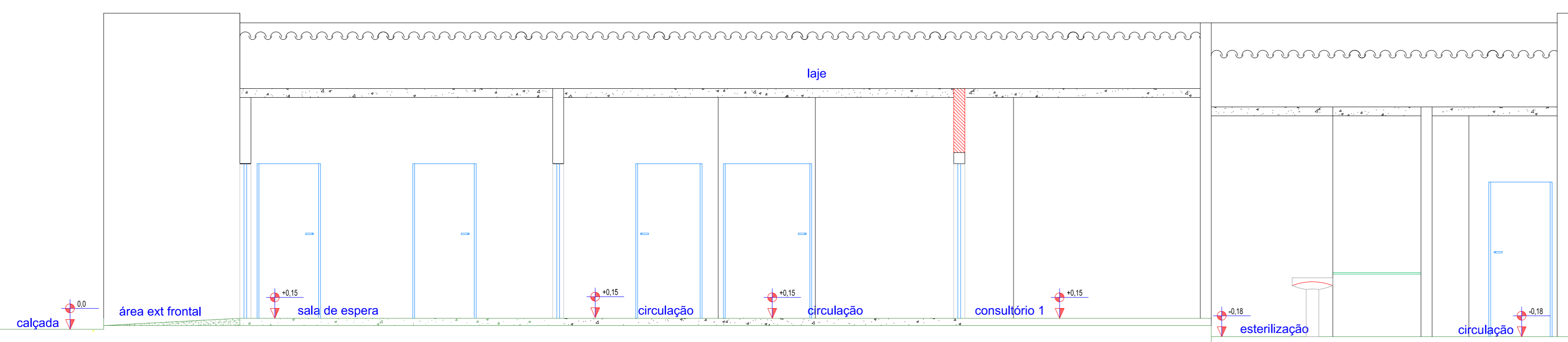

Corte BB
escala 1/50

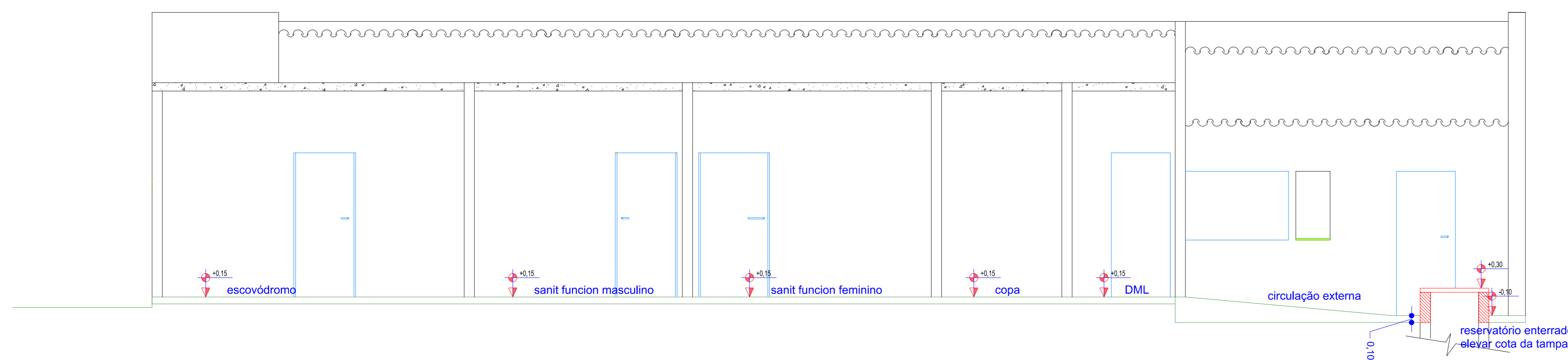

Corte CC
escala 1/50

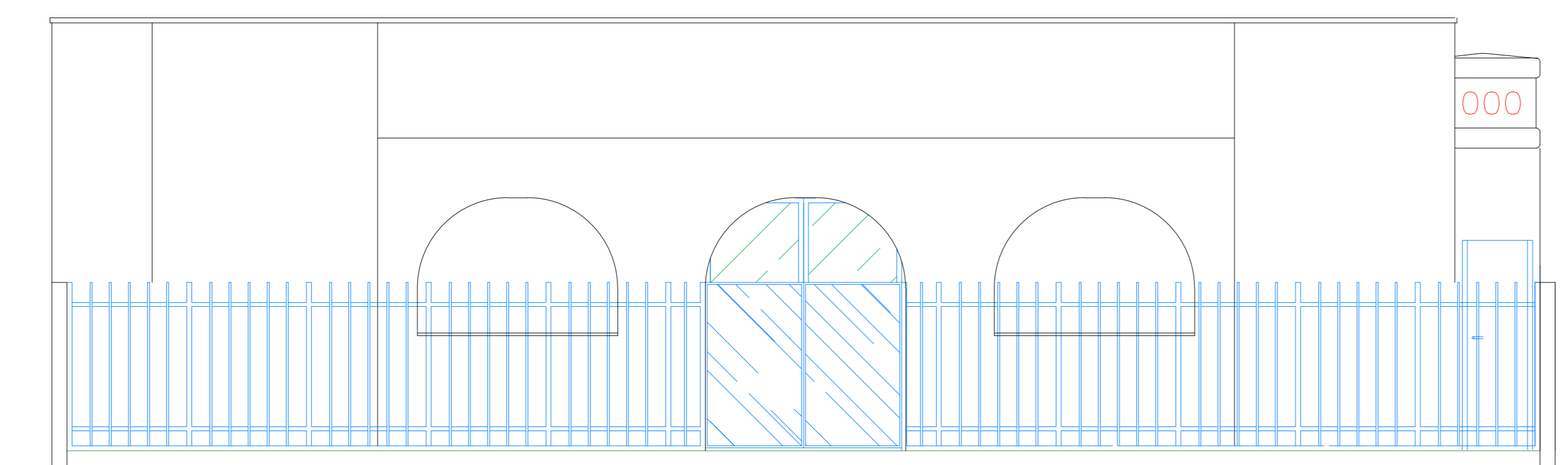

Fachada
escala 1/50





Diagrama de cobertura
escala 1/100



Planta de implantação
escala 1/50

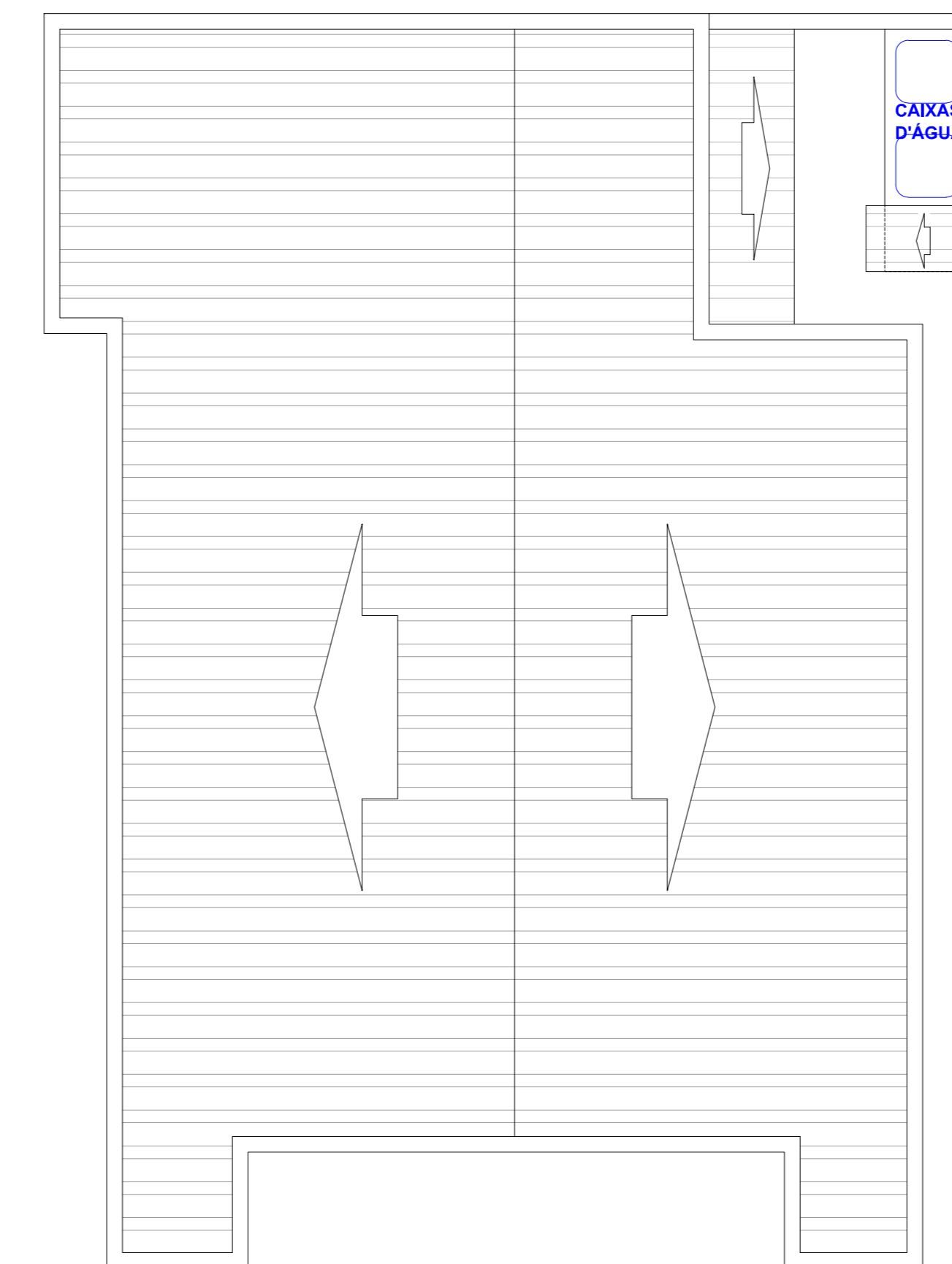
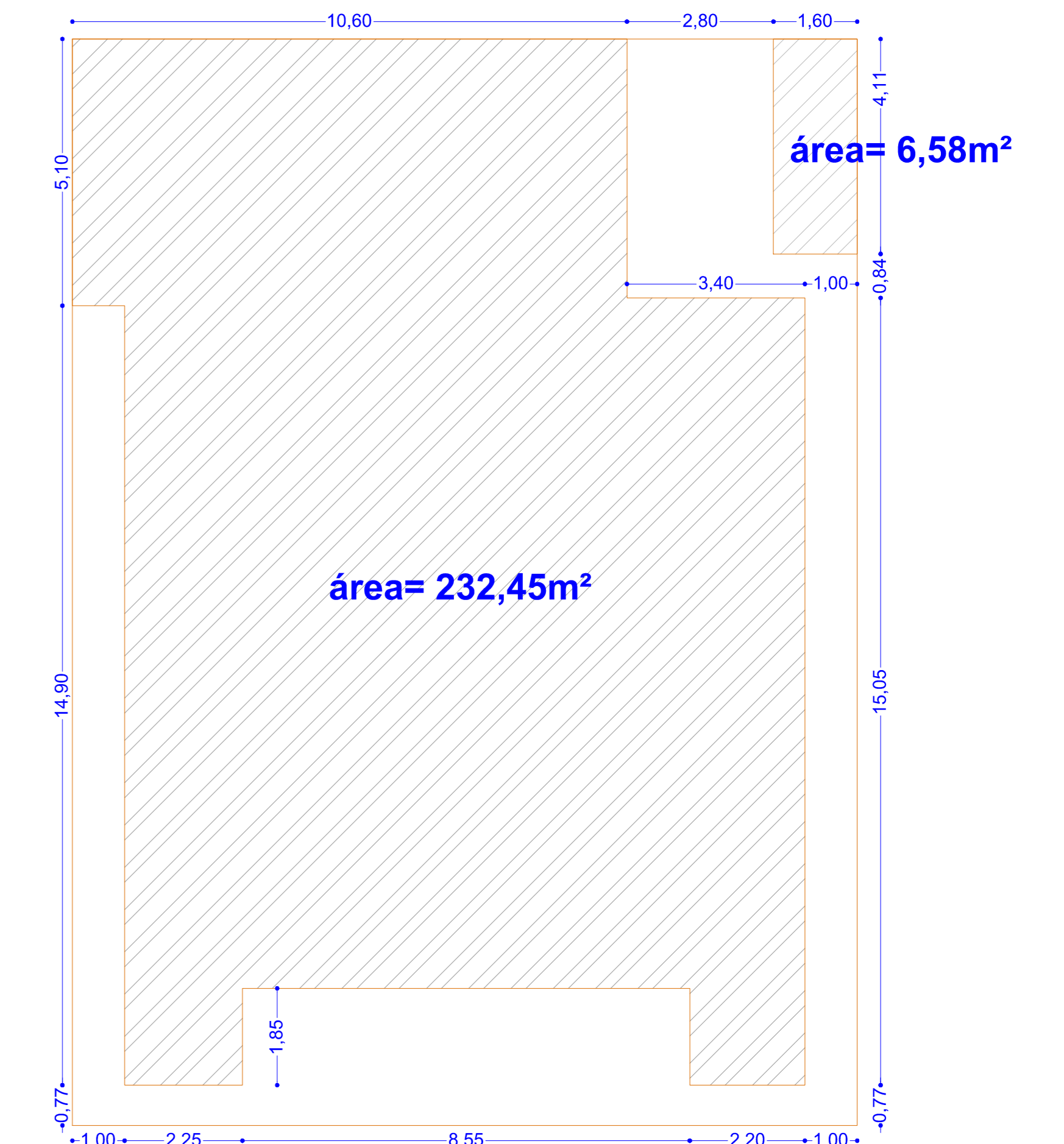
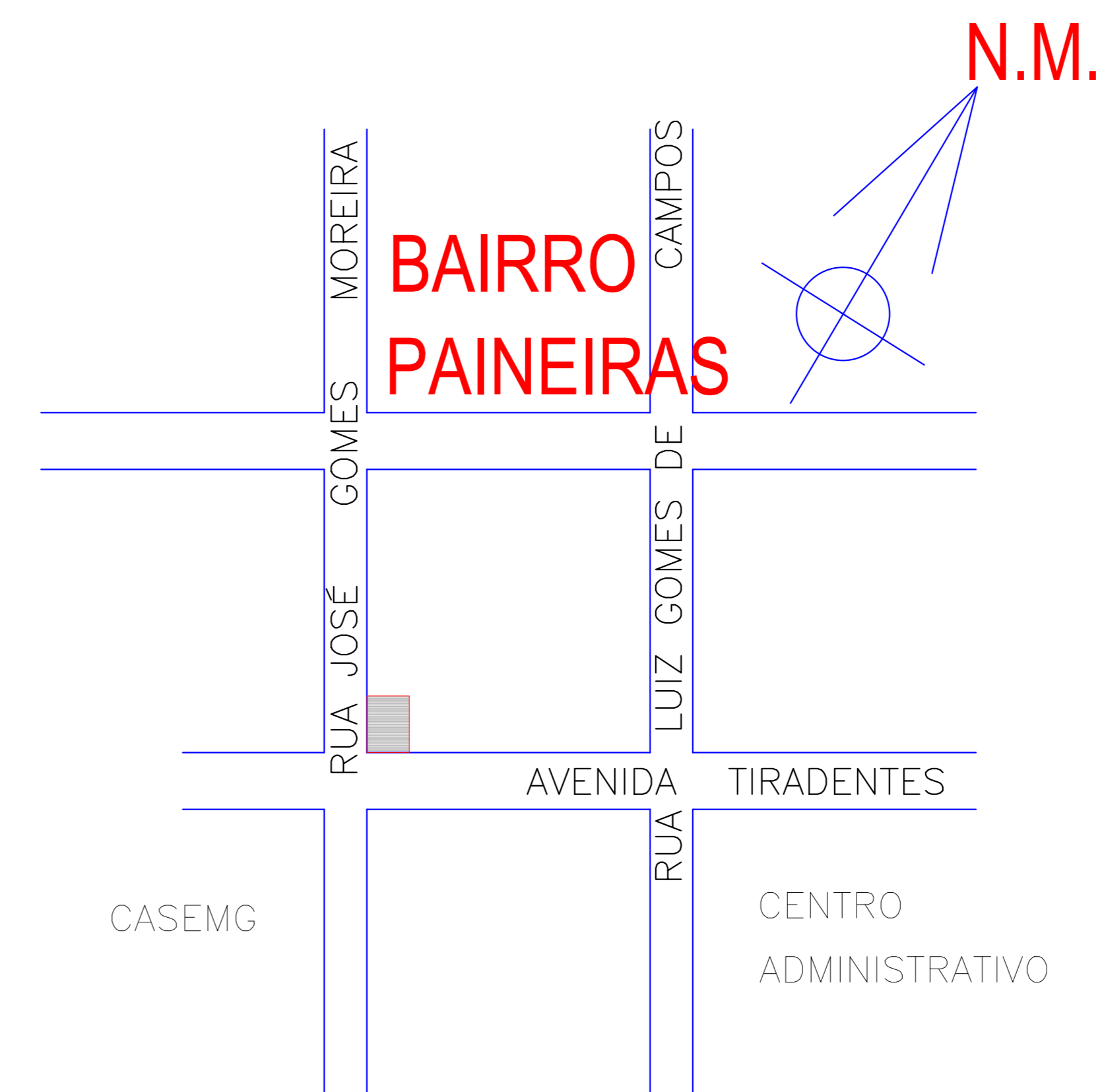

Planta de situação
escala 1/2000

PREFEITURA	
	
GABRIEL LOURENÇO (34)9 9149-2493 gbarquiteta@gmail.com TUPACIGUARA - MG	
ENDEREÇO DA OBRA: AVENIDA TIRADENTES Nº156, BAIRRO TIRADENTES	
OBRA : REFORMA DO CEO: CENTRO DE ESPECIALIDADES ODONTOLÓGICAS TIPO I PROJETO: PROJETO ARQUITETÔNICO	
Declaro, para todos os fins de direito, que recebi estes projetos e que a obra será executada estritamente de acordo com eles. Qualquer alteração deverá ser feita e expressamente autorizada pelo autor, sem o que invalida todos os projetos, bem como as responsabilidades técnicas.	ÁREAS: TERRENO: 311,54m² EXISTENTE A REFORMAR: 232,45m² TAXA DE OCUPAÇÃO: 75% ÁREA PERMEÁVEL: PADRÃO CONFORME NBR 12.721/06:
PROPRIETÁRIO: Nome: PREFEITURA MUNICIPAL DE TUPACIGUARA - MG CPF: 18.295.489/0001-04	RESP. TÉCNICO: Projeto: GABRIEL LOURENÇO BORGES NETO A.R.T.: Execução: A.R.T.: RT ESTABEL.: TAMARA RODRIGUES SOUTO
CONTEÚDO: Cortes, Fachada, Diagrama de cobertura, Planos de Implantação e de Situação	Data: 05/07/21 Escalas: INDICADAS: Desenho: 2/2