

PLANTA BAIXA
 ESCALA: 1/50
 ÁREA = 107,8 m²
 INDICA O INÍCIO E SENTIDO DA PAGINAÇÃO
 "SES" SECRETARIA ESTADUAL DE SAÚDE - MG
 ÁREA MÍNIMA DO TERRENO: 200,56m²

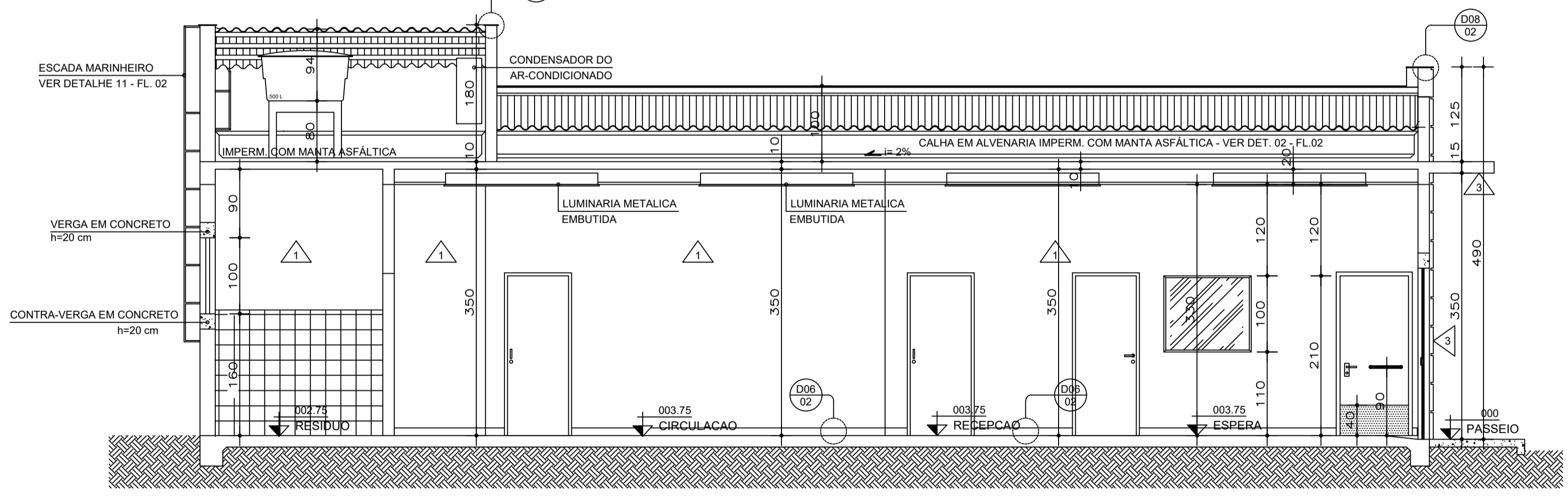

CORTE A-A
 ESCALA: 1/50

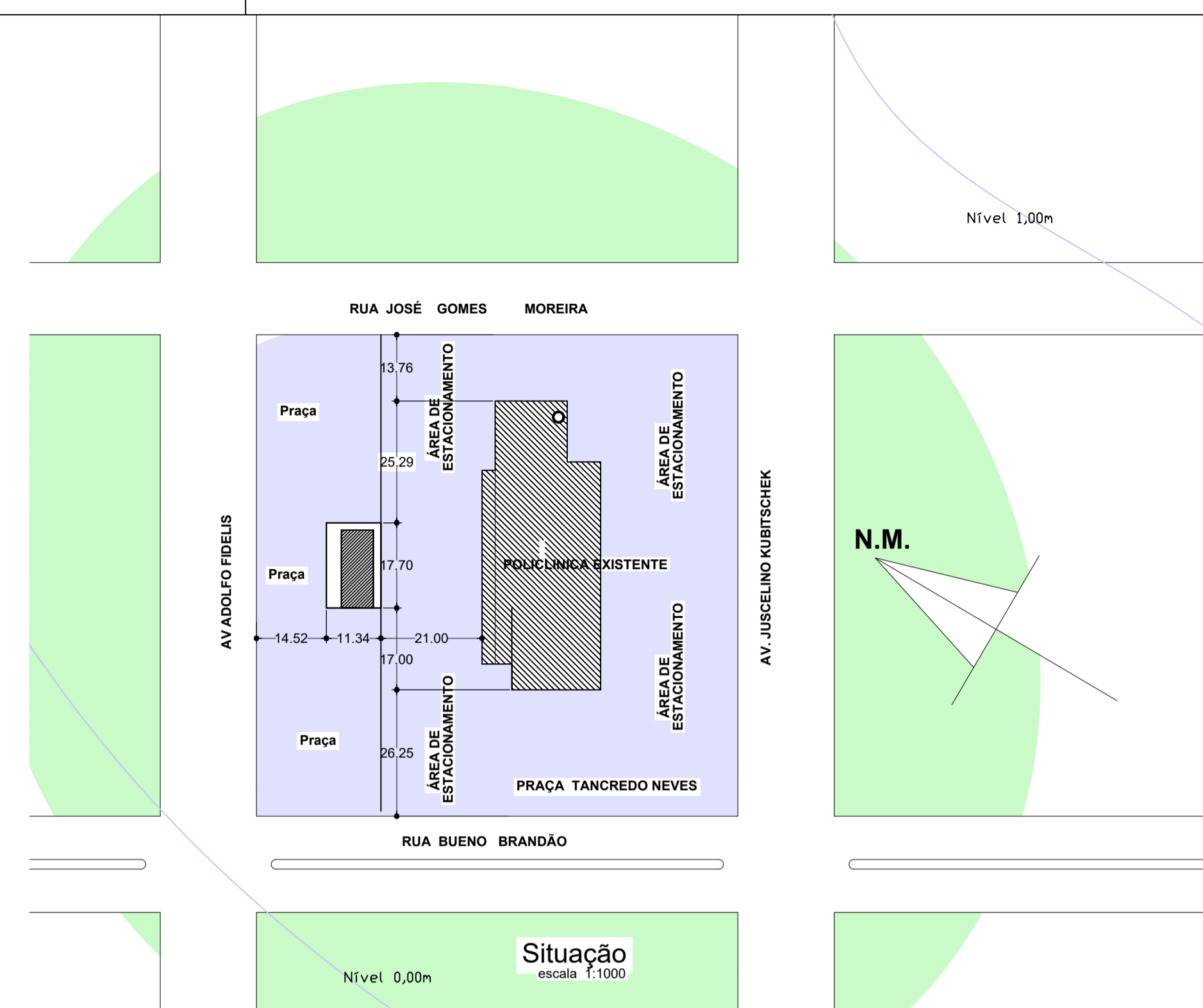
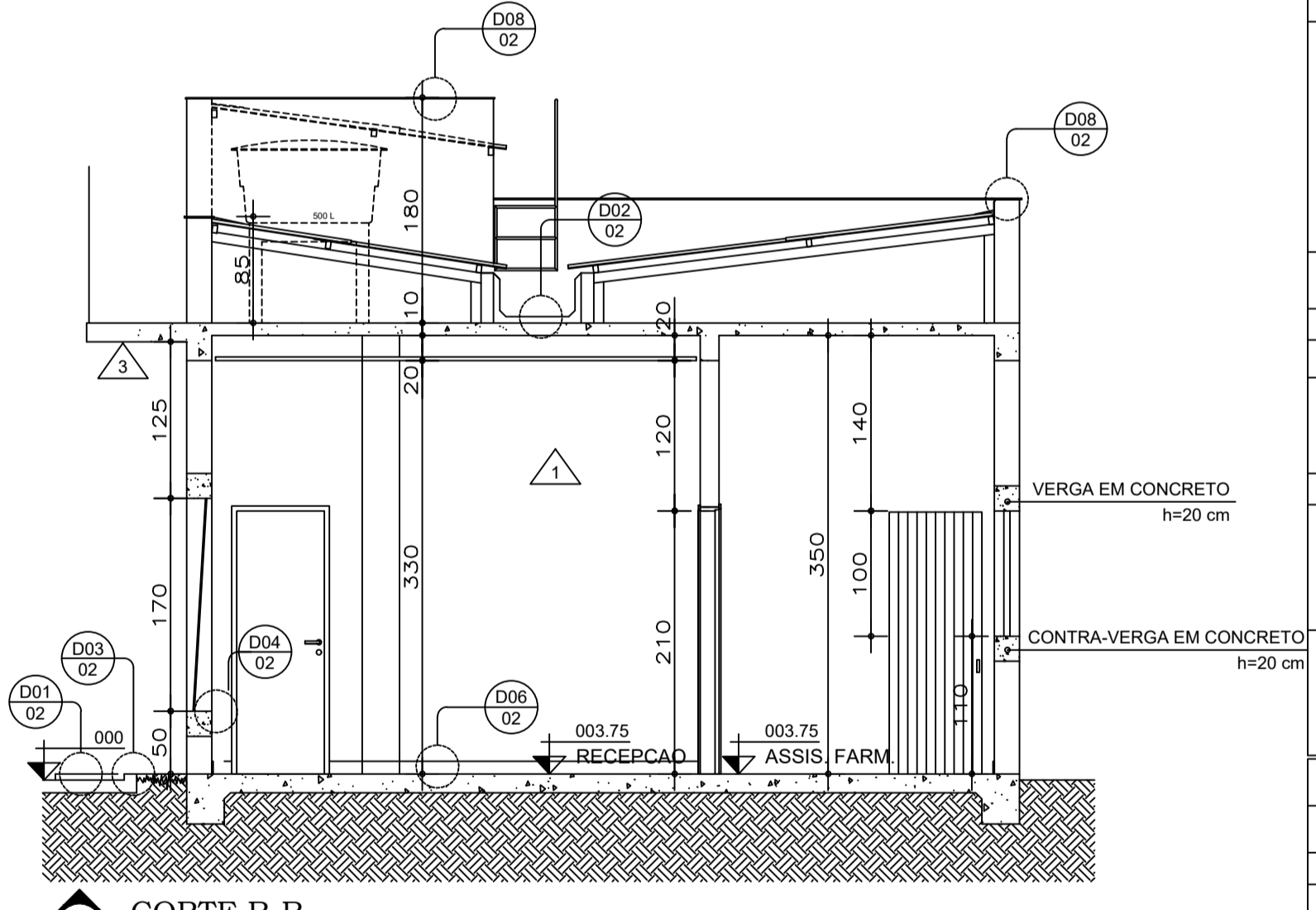

CORTE B-B
 ESCALA: 1/50

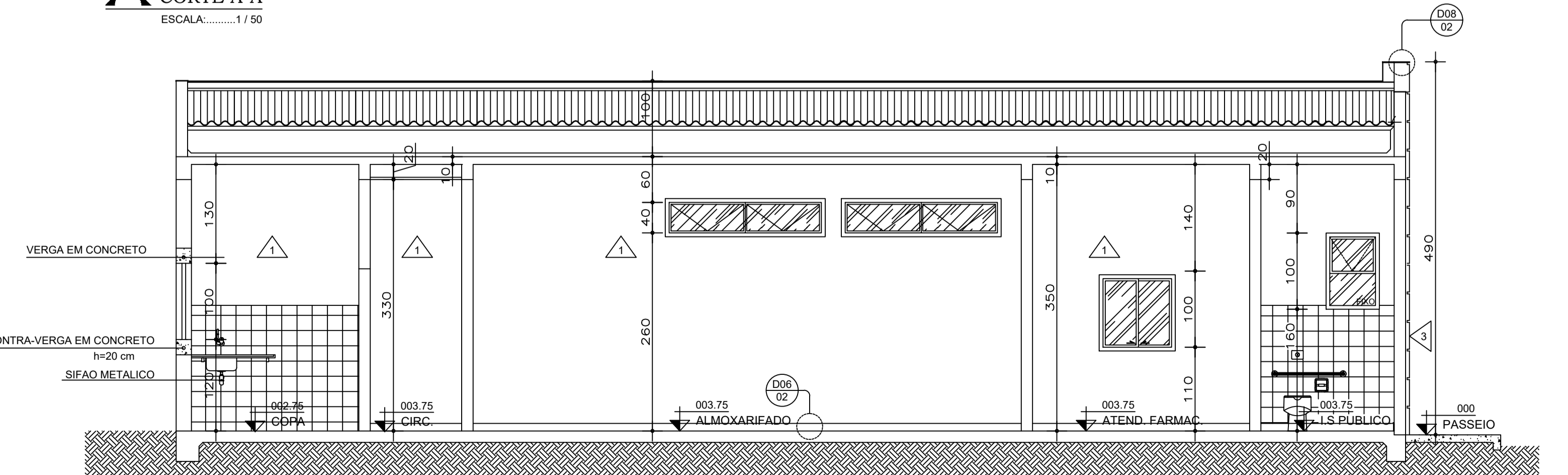

CORTE C-C
 ESCALA: 1/50

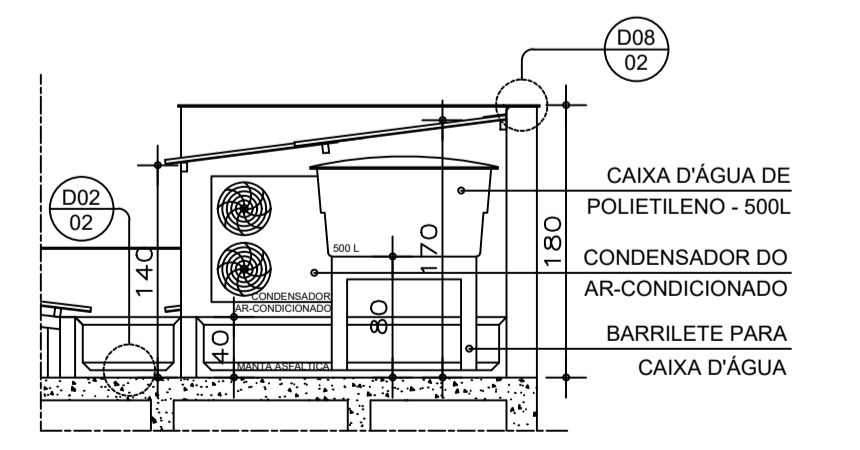

CORTE D-D
 ESCALA: 1/50
 MANTER VOLUME DA CAIXA D'ÁGUA ABERTO PARA ABRIGAR A CONDENSADORA DO AR-CONDICIONADO TIPO SPLIT

OBSERVAÇÕES E CARIMBOS

QUADRO DE ESQUADRIA

| MATERIAL | NOMENCLATURA | DIMENSÕES | QUANT. | TIPO | VIDRO | ESP. | OBSERVAÇÕES | |
|----------|--------------|-----------|--------|------|-------------|-------------|--------------------|----------------------|
| ALUMÍNIO | JA01 | 70 x 100 | 160 | 04 | MAXIM-AR | MINIBOREAL | 4mm | PARTE INFERIOR FIXA |
| | JA02 | 100 x 100 | 120 | 02 | CORRER | LISO | 4mm | |
| | JA03 | 100 x 40 | 260 | 02 | MAXIM-AR | LISO | 4mm | |
| FERRO | PF01 | 90 x 210 | - | 01 | CORRER | - | - | METALON E CHAPA |
| | PM01 | 90 x 210 | - | 01 | BANDEIRA | - | - | PINT. ESMALTE BRANCA |
| | PM02 | 80 x 210 | - | 01 | BANDEIRA | - | - | PINT. ESMALTE BRANCA |
| | PM03 | 70 x 210 | - | 04 | BANDEIRA | - | - | PINT. ESMALTE BRANCA |
| MADEIRA | PM04 | 80 x 210 | - | 03 | CORRER | - | - | PINT. ESMALTE BRANCA |
| | E01 | 240 x 225 | - | 01 | CORRER | TEMP. VERDE | 10mm | PERFIL EM ALUMÍNIO |
| | E02 | 300 x 170 | 50 | 01 | FIXO | TEMP. VERDE | 10mm | PERFIL EM ALUMÍNIO |
| | E03 | 100 x 100 | 110 | 01 | FIXO | TEMPERADO | 8mm | PERFIL EM ALUMÍNIO |
| E04 | 150 x 170 | 50 | 01 | FIXO | TEMP. VERDE | 8mm | PERFIL EM ALUMÍNIO | |

LEGENDA

| △ PAREDES | ○ PISOS |
|--|--|
| 1 PINTURA ACRÍLICA BRANCA | 1 CIMENTADO |
| 2 AZULEJO 20x20cm BRANCO, ACIMA PINTURA ACRÍLICA BRANCA | 2 PORCELANATO 45x45cm. REF. MOZART ICE - ELIJANE |
| 3 PINTURA ACRÍLICA VERDE. REF.: 10GY 71/180, "CAPIM LIMÃO" - CORAL SOBRE TEXTURA | |
| 4 ACM | 1 LAJE, PINTURA ACRÍLICA BRANCA |
| 5 LETREIRO EM AÇO INOXIDÁVEL | 2 FORRO DE GESSO, PINTURA ACRÍLICA BRANCA |

NOTAS (NT)

- COTAS EM CENTÍMETROS
- COMO SE TRATA DE UM PROJETO PADRÃO, CONSIDERAR AS ALTERAÇÕES DE IMPLANTAÇÃO E LEIS MUNICIPAIS PARA IMPLANTAÇÃO DA EDIFICAÇÃO, OBEDECENDO OS AFASTAMENTOS MÍNIMOS EXIGIDOS NESTE PROJETO.
- NA SALA DE ESPERA, RECEPÇÃO E CIRCULAÇÃO E ASSIST. FARM. HAVERÁ RODAPÉ EM GRANITO h=7cm. DEMAIS AMBIENTES NÃO POSSUIRÃO RODAPÉ.
- NA ESQUADRIA DE VIDRO E03 (ASSIST. FARM.), A PERSIANA HORIZONTAL SERÁ EM ALUMÍNIO VERDE CLARO.

GOVERNO DO ESTADO DE MINAS GERAIS

SECRETARIA ESTADUAL DE SAÚDE DE MINAS GERAIS

| | | |
|--|---|------------------------------------|
| PROPRIETÁRIO: | PROGRAMA REDE FARMÁCIA DE MINAS | |
| R.T. PROJETO PADRÃO: | FUNARBE - FUNDAÇÃO ARTHUR BERNARDES | |
| REDAÇÃO: | KARLA CRISTINA GARCIA DE CARVALHO | |
| R.T. IMPLANTAÇÃO DO PROJETO: | MUNICÍPIO: TUPACIGUARA - MG | |
| | D.A.I.S.Y. P.A.I.M. S.A.N.S.O.N.I. - Engenharia civil | |
| PROJETO ARQUITETÔNICO - REDE FARMÁCIA DE MINAS | | |
| PLANTAS/CORTES | | |
| ÁREA: 107,8m² | EMISSÃO: 25/09/2012 | REVISÃO: 03 |
| DOCUMENTO ENTREGUE PARA: | REVISÃO: 03 | FECHA: 12 |
| <input type="checkbox"/> REVISÃO INTER. | <input type="checkbox"/> APROV. CLIENTE | <input type="checkbox"/> EXECUÇÃO |
| <input type="checkbox"/> APROV. LEGAL | <input type="checkbox"/> ARQUIVO | <input type="checkbox"/> FOLHA 1/2 |

DIREITOS AUTORAIS RESERVADOS