

98,40

58,00

RUA DR. GERALDO FERREIRA

58,00

RUA HERCULANO DE ARAUJO

96,60

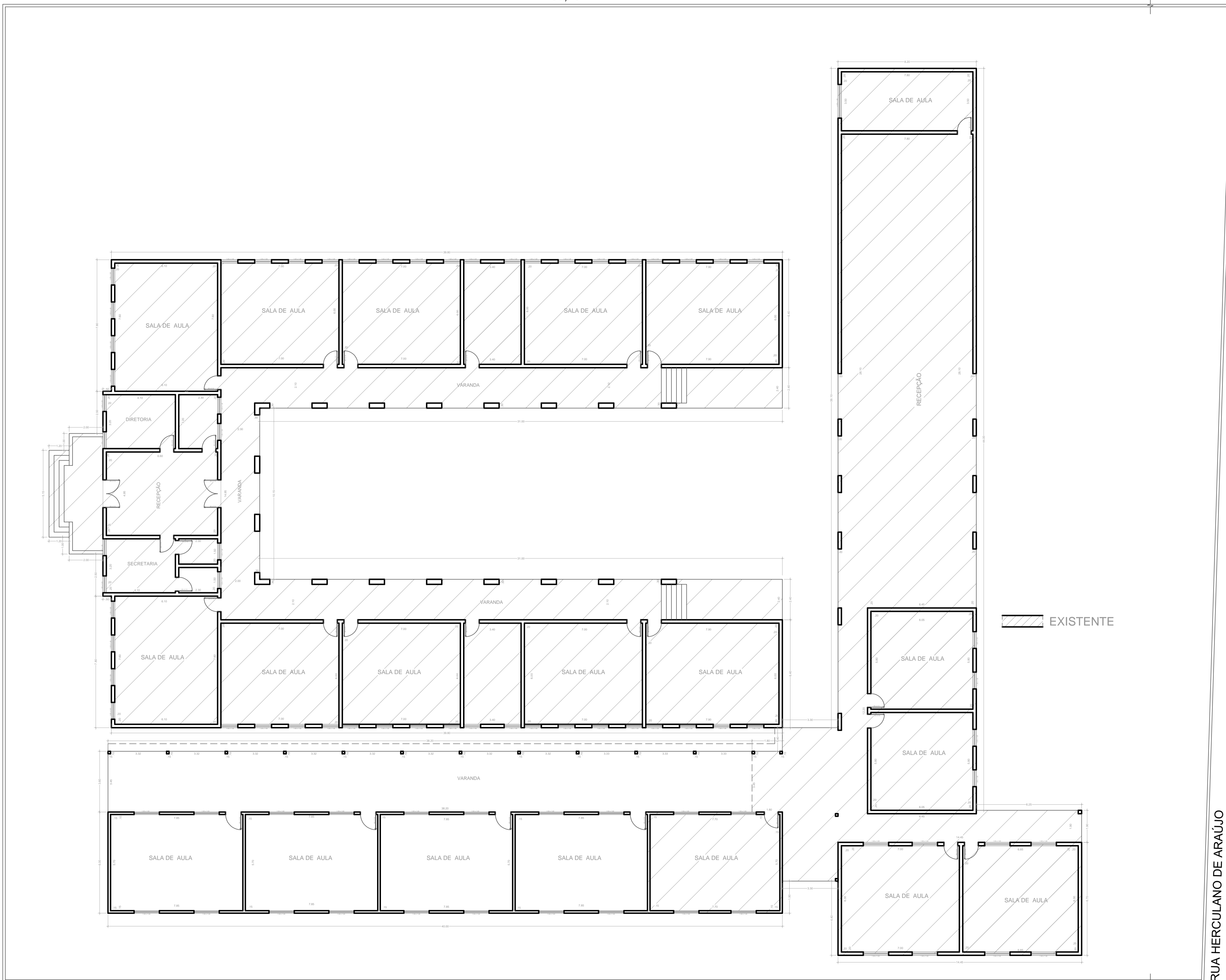

EXISTENTE

PÇA JOÃO PINHEIRO
PLANTA BAIXA esc. 1 :100



Identificação	Obra:	Escola Municipal Francisco Lourenço Borges	
	Local:	Rua Dr. Geraldo Ferreira	Quadra: 45 / Lote: 01
	Cidade:	Tupaciguara - MG	Bairro: Das Andorinhas
	Proprietário:	PREFEITURA MUNICIPAL DE TUPACIGUARA	

Desenho:	Escalas:	Conteúdo:
Elizete	Indicadas	
Data:	Folha:	Planta baixa
Maior/2022	Única	

Logomarca:	Carimbos:

Áreas:	Assinaturas:
Terreno _____ 5.655,00 m ²	Proprietário: Prefeitura M. de Tupaciguara
Existente _____ 1.428,35 m ²	Resp. Técnico: _____
Acréscimos _____ 329,52 m ²	
_____ 1.757,87 m ²	